

'동해愛 스테이' 전국 청년작가 7월 한달살기 입주 모집 공고

강원도 동해시 묵호등대마을 논골담길 일원 시설을 활용하여 관광객 체험 및 볼거리 개발을 통한 지역경제 활성화를 위해 아래와 같이 입주자를 모집하고자 공고합니다.

2020년 6월 10일

동 해 시 장

1. 모집개요

가. 목 적

- 전국 청년작가에게 창작활동 공간을 제공하여 예술발전 도모
- 감성과 낭만이 흐르는 묵호등대 논골담길 지속 보존 및 성장
- 벽화위주 탈피로 논골담길 방문객을 대상으로 체험과 볼거리 제공 등

나. 선정인원 : 5팀 (변동 가능)

- 1실 기준 1~2인 가능
 - 단순 주거 목적은 안되며, 입주기간 중 입주자의 전문분야와 관련하여 최소 1건 이상의 활동 실적을 요함
- 현재 입주하고 있는 작가 중 추가 연장 의사가 있는 자가 발생할 경우, 동해시 내부 자체 평가를 통해 연장 여부를 결정할 계획이며, 이로 인해 7월 입주자 선정 인원이 축소될 수 있음

다. 시설개요

- 위 치 : 강원도 동해시 묵호진동 2-354 (논골 1길 20)

○ 시설현황

- 총 객실수 : 5개실
- 1실 내부 면적 : 15.84m²
- 1실 구성 : 방 1(간이주방 포함), 화장실 1
- 내·외부 사진

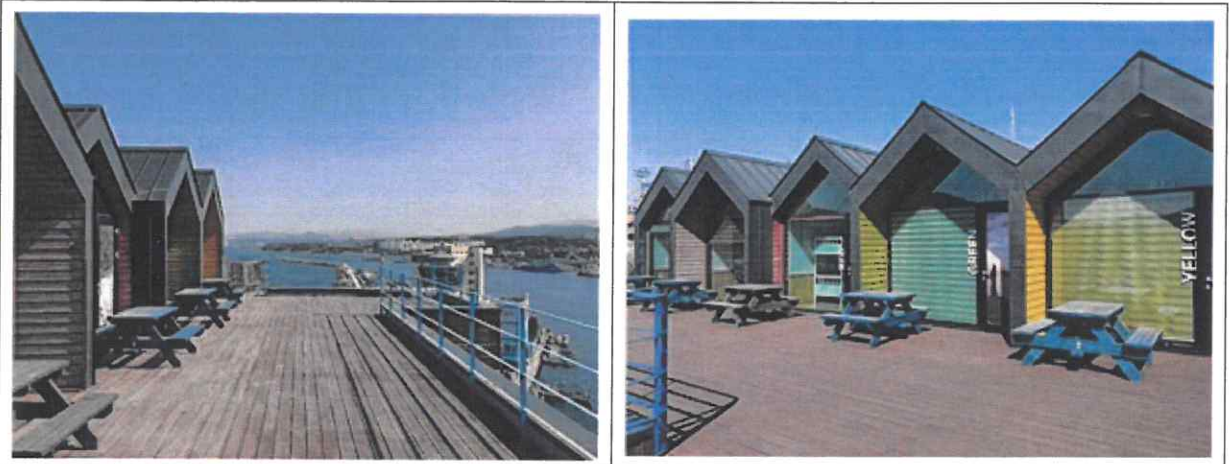

시설 외부

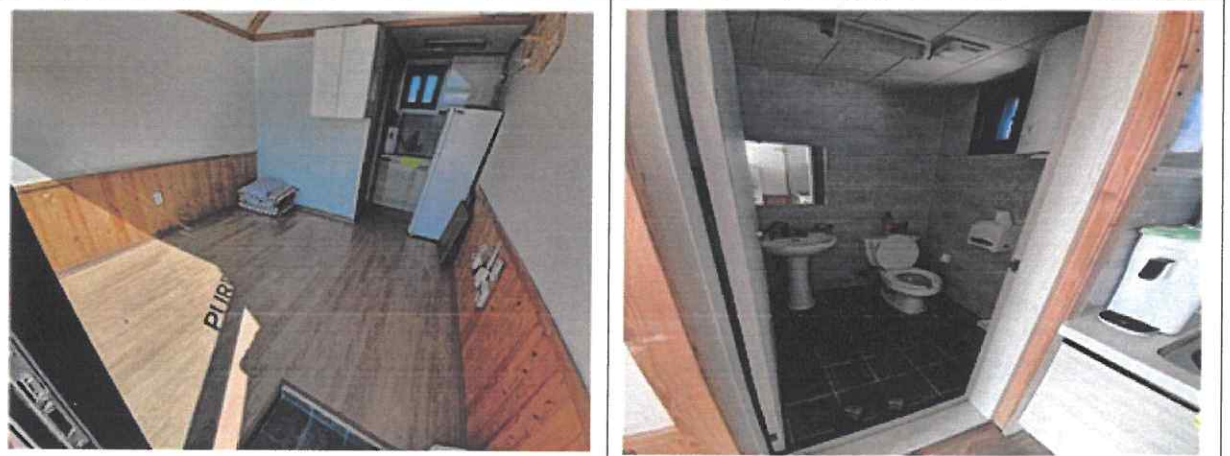

시설 내부

※ 동해시 주관 별도의 사업설명회는 없으며, 입주 희망자는 본인의 역량과 활동계획 등을 접수기간 중 서면으로 제안 및 제출하여 주시기 바랍니다.

○ 입주기간 : 2020. 7. 1. ~ 7. 31. (1개월)

* 입주 연장 희망시, 활동실적 등을 고려하여 판단

- 입주자 활동(창작)공간은 객실 앞 테라스(야외데크), 문화센터, 빈집 2개소에서 필요시 진행 가능합니다.

○ 입주자선정 : 5개팀

○ 이 용 료 : 유상 (공유재산 및 물품관리법에 의함)

- 시설 유지관리 공공요금(전기) : 입주자 부담

2. 공고 및 접수

가. 공고기간 : 2020. 6. 10. ~ 6. 24. (15일간)

나. 신청자격

- 만 19세 이상 50세 이하인 청년작가 (단, 동해시민은 제외함.)
 - 사진, 만화, 그림, 공예, 문학, 공연, 여행작가 등
- 입주기간 중 논골담길(입주공간 및 활동공간)에서 무료 재능기부를 할 수 있는 자
 - 예시) 지역주민 또는 관광객 대상 그림교실 및 체험프로그램 운영 등
- 입주자 준수사항을 잘 이행할 수 있는 자 - <붙임> 참고

다. 신청서 접수

- 기 간 : 2020. 6. 23.(화) ~ 6. 24.(수)
- 방 법 : 우편(동해시 천곡로 77, 동해시청 관광과)
또는 이메일(jbram@korea.kr) 접수
 - * 우편접수는 6월 23일까지 도달한 건에 한하여 신청처리
- 신청서류 : 입주신청서 및 활동계획서 등

라. 입주자 선정

- 선정방법 : 선정위원회 심사를 통해 선정
 - 코로나19 감염병 예방 차원에서 선정은 서면 평가로 같음
- 심사결과 : 신청자 개별 통지

3. 기타사항

가. 신청한 서류는 일절 반환하지 않으며, 심사내용 등 관련 자료는 미공개합니다.

나. 제출된 서류의 내용이 사실과 다른 경우 선정을 취소합니다.

다. 공개모집 신청에 소요된 모든 비용은 신청자 부담 원칙입니다.

라. 입주절차는 입주계약서에 따라 입주합니다.

(입주계약 : 2020. 6. 30.한 / 입주일 : 2020. 7. 1. ~)

마. 궁금한 사항은 동해시청 관광과 관광진흥팀(☎ 033-530-2231)으로 문의하시기 바랍니다.

<붙임>

입주자 준수사항

1. 목호등대마을 논골담길 관광 활성화 사업에 적극 동참한다.
2. 목호등대마을 지역발전을 위한 주민 소통 및 화합에 힘쓴다.
3. 입주자는 향후 지역사회에 보탬이 될 수 있는 재능기부 계획을 강구하고, 실제 활동을 통해 공헌하여야 한다.
(1개월 입주기간 동안 최소 1건 이상 활동 실적 필요)
4. 원래 목적과 다르게 이용해서는 아니되며, 제3자에게 재임대하여서는 아니 된다.
5. 입주공간 사용료는 사용수익허가를 받은 날(=입주계약 체결한 날)로부터 15일 이내 납부해야 한다.
6. 건물 내 제반시설 및 자료 등을 훼손 하여서는 아니 되며, 훼손 시에는 원상복구 또는 이에 상응하는 배상을 하여야 한다.
7. 창작 및 영업활동은 지정된 공간을 이용하여야 한다. 다만 타 공간 이용이 필요한 경우에는 동해시와 사전 협의하여야 한다.
8. 개인의 모든 물품 및 작품 등은 입주자가 책임 관리하여야 한다.
9. 건물 내·외부에서 애완동물을 사육해서는 아니 된다.
10. 동해시의 허가를 받아 건물내부 시설물의 변형·변경공사시 발생하는 비용은 입주자가 부담한다. 다만, 퇴실 시 원상복구를 하여야 한다.
11. 건물 내·외부의 청결을 항상 유지하여야 한다.
12. 연장 입주를 희망하는 자는 재입주 평가를 위해 입주기간 동안 활동 추진성과를 입주 종료 7일 전까지 입증해야 하며, 필요시 동해시가 요구하는 추가적 자료를 제공하여야 한다.
단, 연장 시점에도 청년기준(만19세~50세 이하)에 부합하여야 한다.
13. 주택가임을 고려하여 일출전과 일몰후에는 고성방가, 음악연주, 과도한 음향, 음주 등을 하여서는 아니되며, 인근 주민의 불편신고가 있을 시에는 즉시 중지하여야 한다.
14. 객실 내 흡연해서는 안 된다.

(별지 1)

‘동해愛, 스테이’ 목호등대 논골담길 한달살기 입주 신청서

본인사진 (반명함)	인 적 사 항			
	성 명		생년월일	
	직 업		성 별	남•여
	주 소			
	연 락 처	휴대전화번호 : (E-mail :)		
	전문분야			

목호등대 논골담길 한달살기 입주를 희망하기에 신청합니다.

2020년 월 일

신청자

(서명 또는 인)

동해시장 귀하

〈첨부서류〉

1. 개인정보 수집·이용·제공 동의서 (별지 2)
2. 주민등록 초본
3. 자기소개서 (별지 3)
4. 입주제안서 (소정 양식 없음)
 - 입주기간 활동 계획 (입주배경, 활동일정, 무료재능기부 활동내용 등)
5. 기타 입주자 역량에 따른 추가설명자료(이력, 작품활동 등) - 재량사항

**‘동해愛, 스테이’ 목호등대 논골담길 한달살기 입주 신청
개인정보 수집·이용 및 제3자 제공 동의서**

동해시는 『개인정보보호법』제15조에 의거하여 아래와 같은 내용으로 개인정보를 수집하고 있습니다. 귀하께서는 아래 내용을 자세히 읽어 보시고, 모든 내용을 이해하신 후에 동의 여부를 결정하여 주시기 바랍니다.

■ 개인정보 수집·이용 내역

수집·이용 항목	수집·이용 목적	보유기간
<u>성명, 생년월일, 주소, 전화번호, 자격, 경력</u>	<u>채용절차 진행, 경력·자격 확인</u>	<u>수집·이용 동의일로부터 개인정보의 수집·이용 목적을 달성할 때까지</u>

- ※ 위의 개인정보 수집·이용에 대한 동의를 거부할 권리가 있습니다.
그러나 동의를 거부할 경우 원활한 채용심사를 할 수 없어 채용에 제한을 받을 수 있습니다.
- 위와 같이 개인정보를 수집·이용하는데 동의하십니까? 동의함 동의하지 않음

■ 고유식별정보 수집·이용 내역

항목	수집목적	보유기간
<u>주민등록번호, 운전면허번호, 자격번호 등</u>	<u>채용 전형 진행 및 고용관리 목적</u>	<u>수집·이용 동의일로부터 개인정보의 수집·이용 목적을 달성할 때까지</u>

- ※ 위의 고유식별정보 처리에 대한 동의를 거부할 권리가 있습니다.
그러나 동의를 거부할 경우 원활한 채용심사를 할 수 없어 채용에 제한을 받을 수 있습니다.
- 위와 같이 고유식별정보를 수집·이용하는데 동의하십니까? 동의함 동의하지 않음

서명일자 : 년 월 일

서명인 : (서명)

(별지 3)

자기소개서

○ 성 명 :

2020. . .

작성자

(서명)

※ 작성요령

- 위 양식에 따라 자유롭게 기술하되, 활동경력 및 직무능력과 무관한 가정환경, 출신대학 등 특정 정보는 제공하지 않도록 함.
- 분량은 A4용지 2매 이내로 하고, 자필로 작성하여도 됨.